

## BÜROGEBÄUDE NIEDENAU 84 FRANKFURT AM MAIN

### Architekt

Pakula & Fischer Architekten,  
Frankfurt am Main

### Bauherr

Z35 Projektbau GmbH,  
Ostfildern

### Natursteine

Crème Sintra® Kalkstein, Aquapower  
Crème Sintra® Kalkstein, gratiniert  
Waldstein Gelb Granit, jetgestrahlt

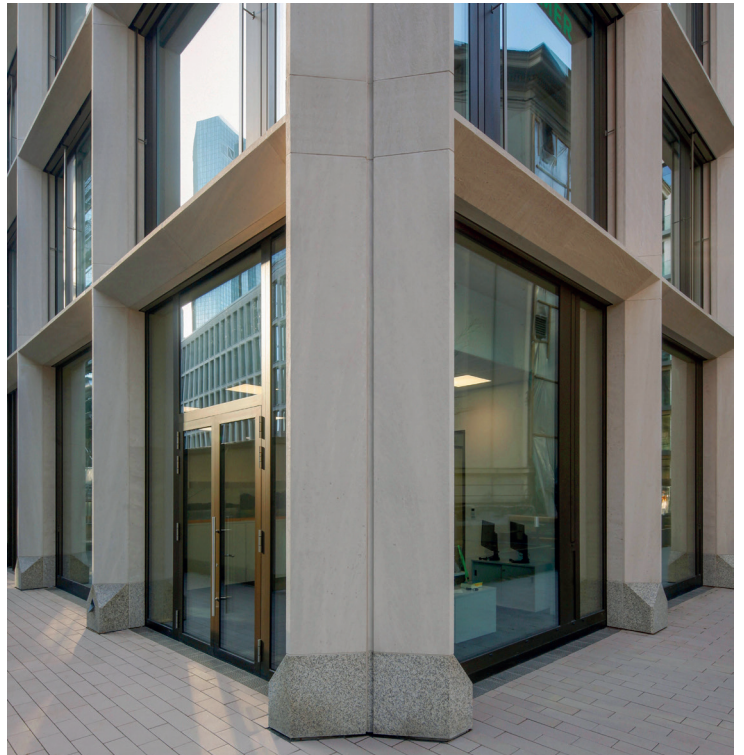

Fotos ©Claus Graubner

### HOFMANN NATURSTEIN GmbH & Co. KG

Anton-Hofmann-Allee 2  
D-97956 Werbach-Gamburg

Tel. +49 9348 81-0  
Fax +49 9348 81-48

info@hofmann-naturstein.com  
www.hofmann-naturstein.com

