

DEUTSCHE BOTSCHAFT PARIS

Architektur

Architekturbüro Prof. Baumewerd,
Münster

Bauherr

Auswärtiges Amt,
Berlin

Naturstein

St. Maximin Ferme Fine, Sandstein,
geschliffen C120

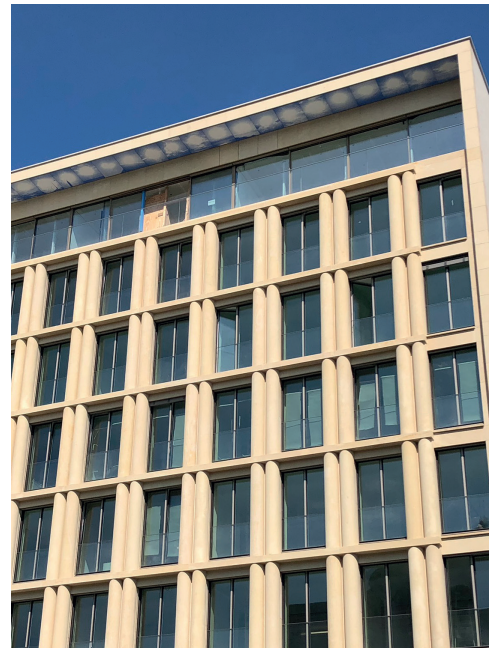

HOFMANN NATURSTEIN GmbH & Co. KG

Anton-Hofmann-Allee 2
D-97956 Werbach-Gamburg

Tel. +49 9348 81-0
Fax +49 9348 81-48

info@hofmann-naturstein.com
www.hofmann-naturstein.com

